

## 現況



床面塗装の劣化



柱脚金物の錆



ブレース金物の錆

## 【背景・効果】

本施設は、国立公園満喫プロジェクトの一環として、平成30年度に阿嘉島に整備された展望テラスである。本公園のコンセプトである「リトリート」の実現や「質の高い国立公園」を構成する上質な滞在空間として、国内外の多くの利用者に利用されている。

しかしながら、海岸に近接し、非常に厳しい環境に立地していることもあり、整備から10年近くが経過し、建物(特に海に近い1階部分)の錆や腐食の顕在化、及び木材保護塗装の劣化等が見られ、上質な滞在環境としての機能を十分に果たせない状態となっている。

本事業は、劣化・老朽化等の見られる本施設について、腐食部材の取替、木材等の研磨・再塗装等を行うことで、施設の健全性を維持し、ひいては利用環境の改善に資する。

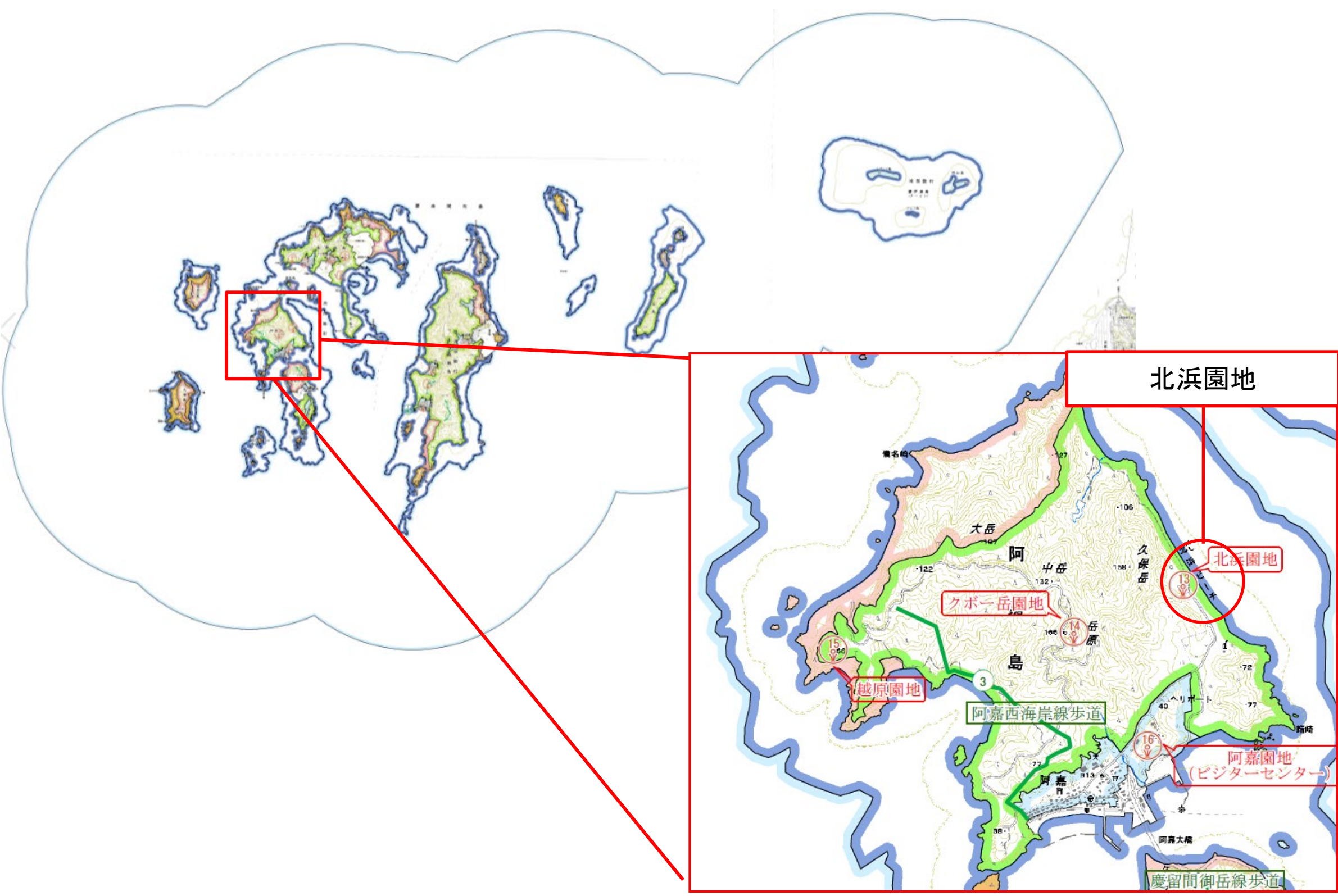



荒天時の状況(雨水・潮風の吹込み)

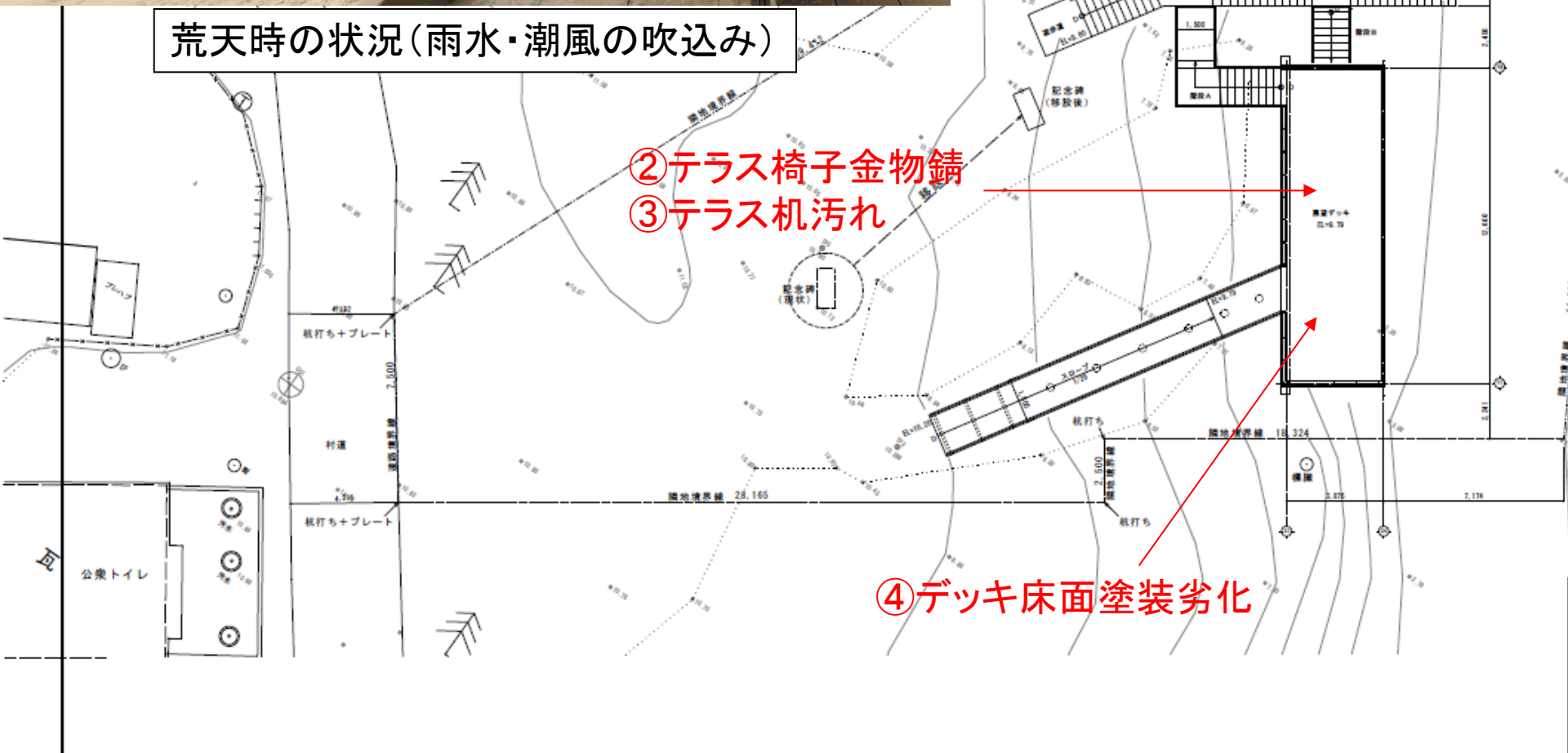

①



②



③



④デッキ床面塗装劣化

設計者	名称	有限会社 名工企業設計
	資格者氏名	1級建築士232049号 渡天 浩
	登録番号	1級建築士事務所 15Y-1024号

工事名称	平成29年度(継続)豊後県立公園 北浜園地休憩所新築工事(竣工済)	工事年度	平成30年度
工事場所	沖縄県島尻郡伊佐村阿嘉1588-2	図面名称	案内図、配置図
尚注機関	環境省 那覇自然環境事務所	縮尺	A1 S=1:100 A3 S=1:200
備考		図面番号	A-07
機印		担当者	磯仲本工業
		施工者	住所 沖縄県沖縄市豊原6-5-1

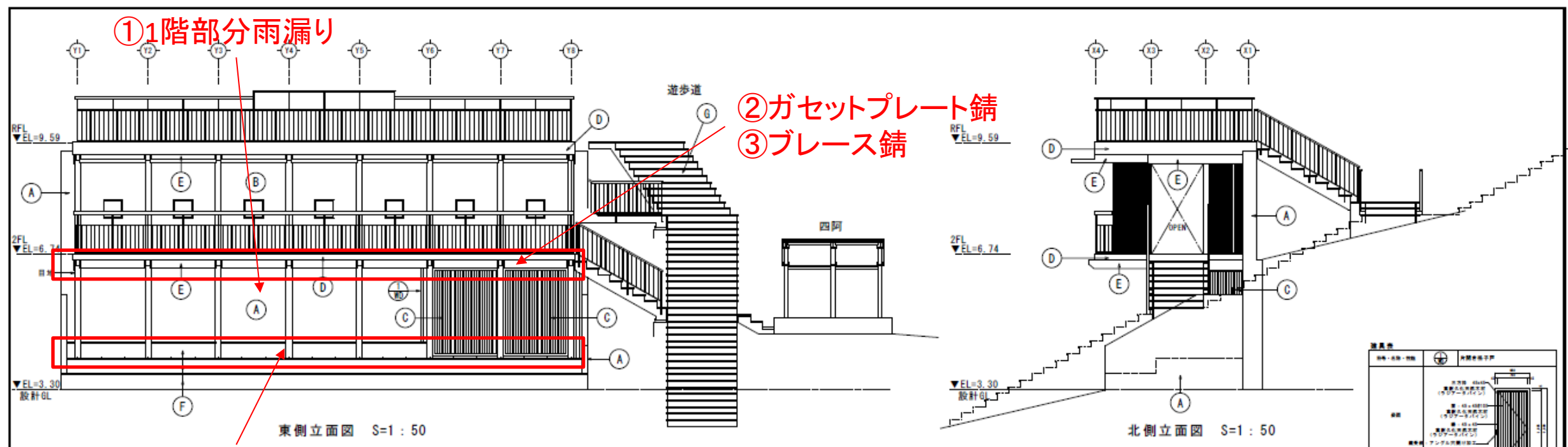

④柱脚金物錆

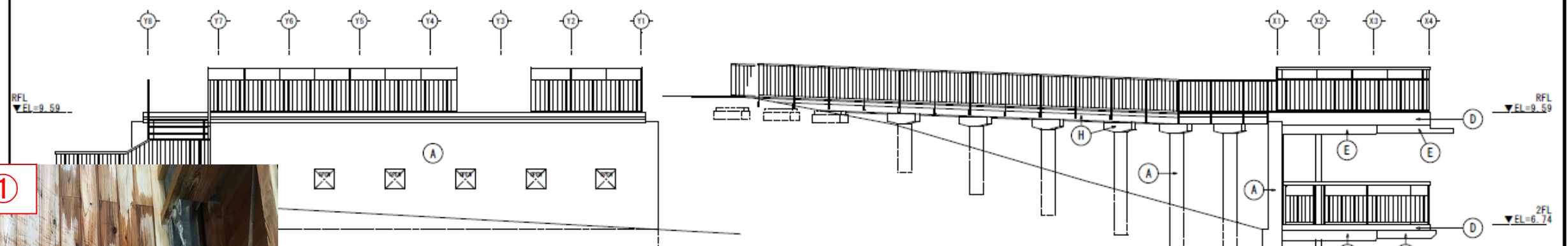

## 現況

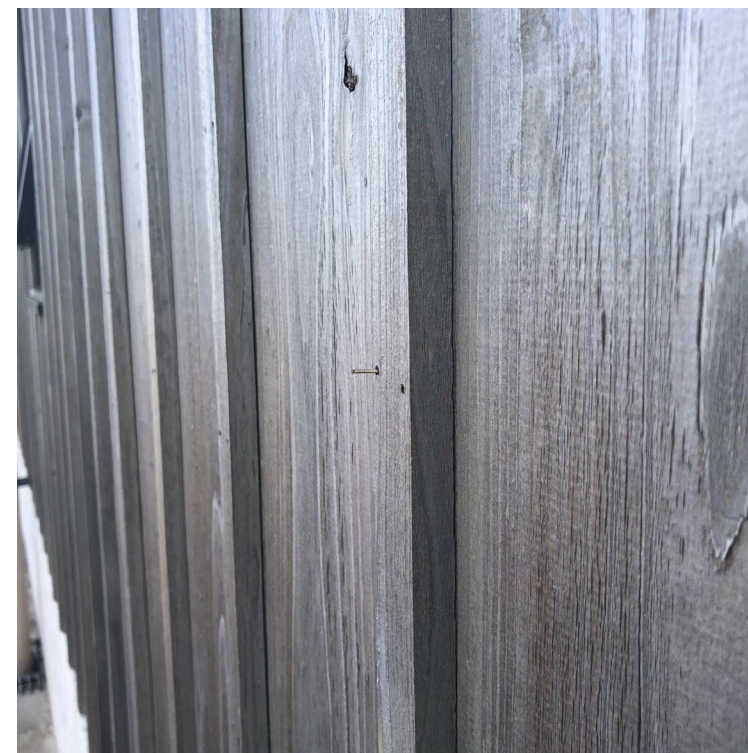

外壁木材の劣化・釘浮き

## 【背景・効果】

本施設は、平成26年に指定された慶良間諸島国立公園の魅力の発信や公園利用・動植物の保全等に係る普及啓発の拠点として、平成30年3月にオープンしたものである。本公園のコンセプトである「リトリート」の実現や「質の高い国立公園」としての空気感の創出を行うため、当該施設においても、映像等を活用し、多島海景観やサンゴ礁の海の豊かさなど本公園の魅力発信を実施している。

本件は、当該施設の外壁・屋根等について、経年劣化や台風等の影響による損傷が見られることから、外壁の一部交換、塗装、屋根改修等を行うものである。

当該施設は本公園の窓口施設でもあり、適切な施設環境を維持することで、施設全体の長寿命化にも寄与すると考えられる。

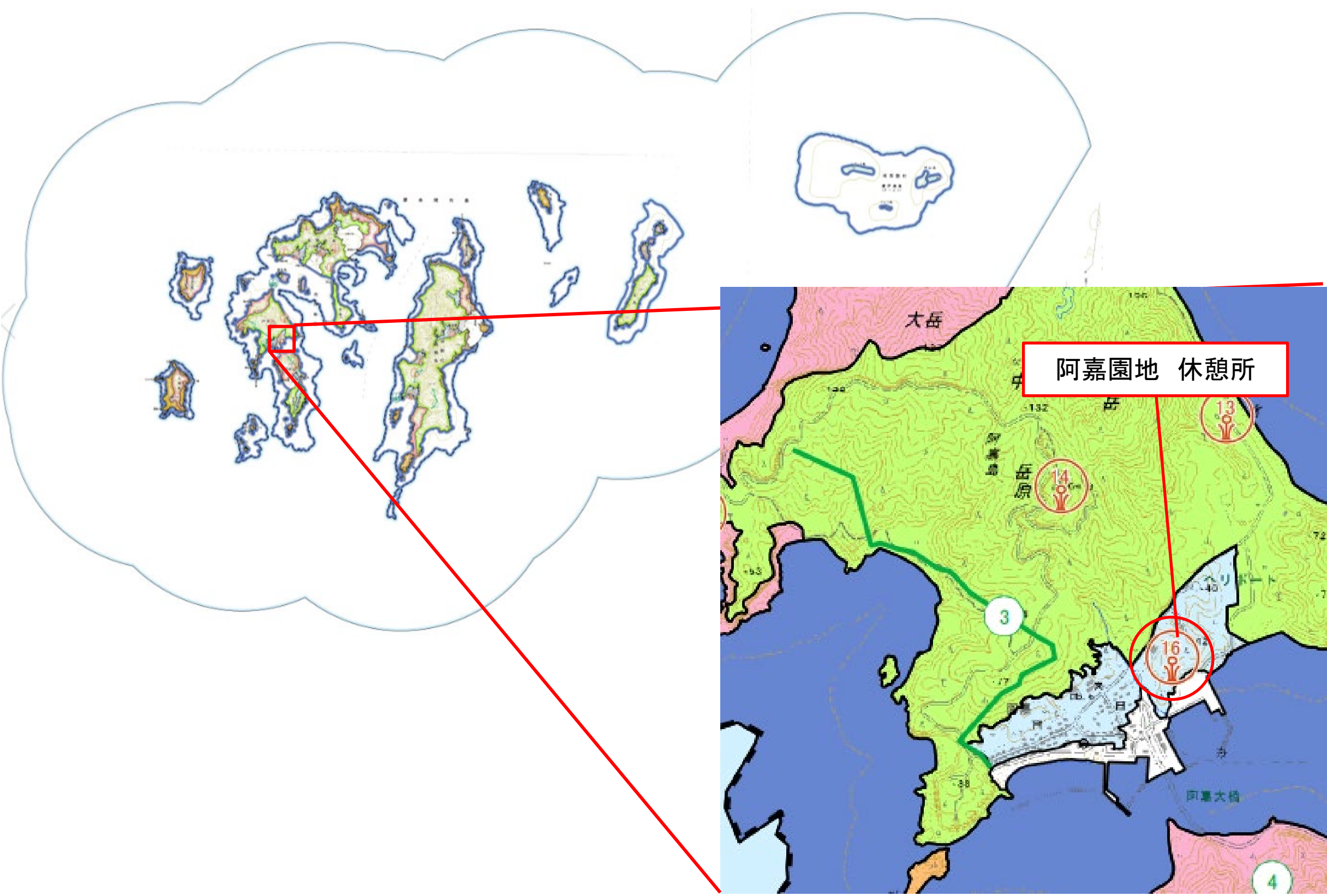

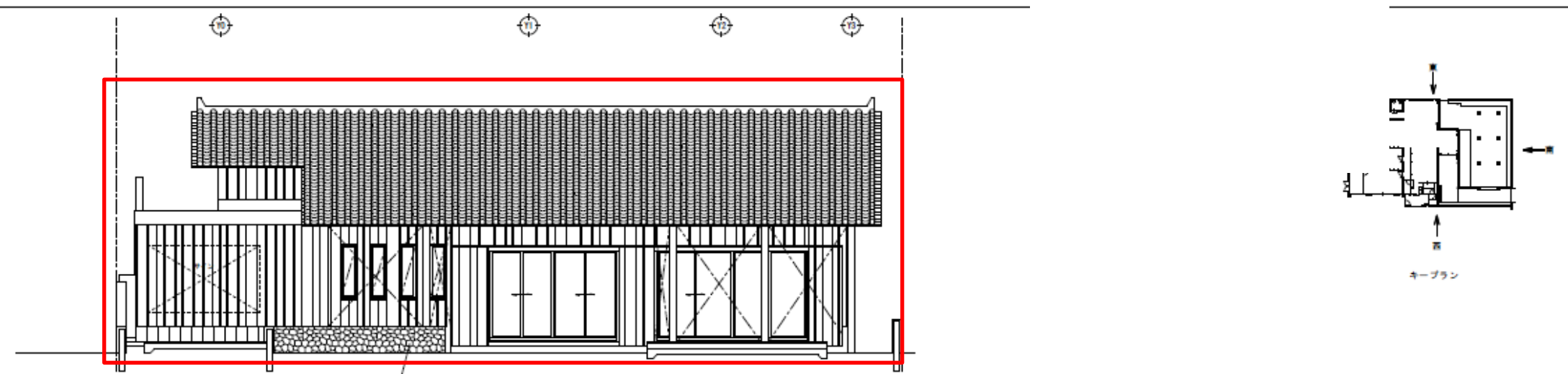

屋根・外壁等  
長寿命化改修 1式

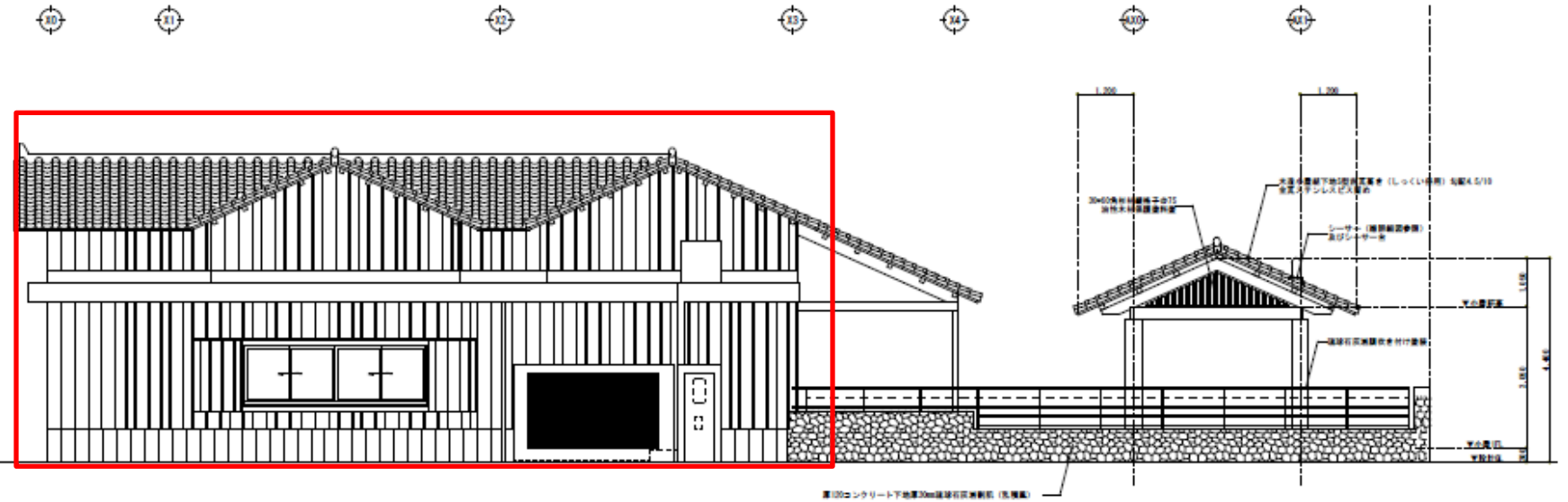
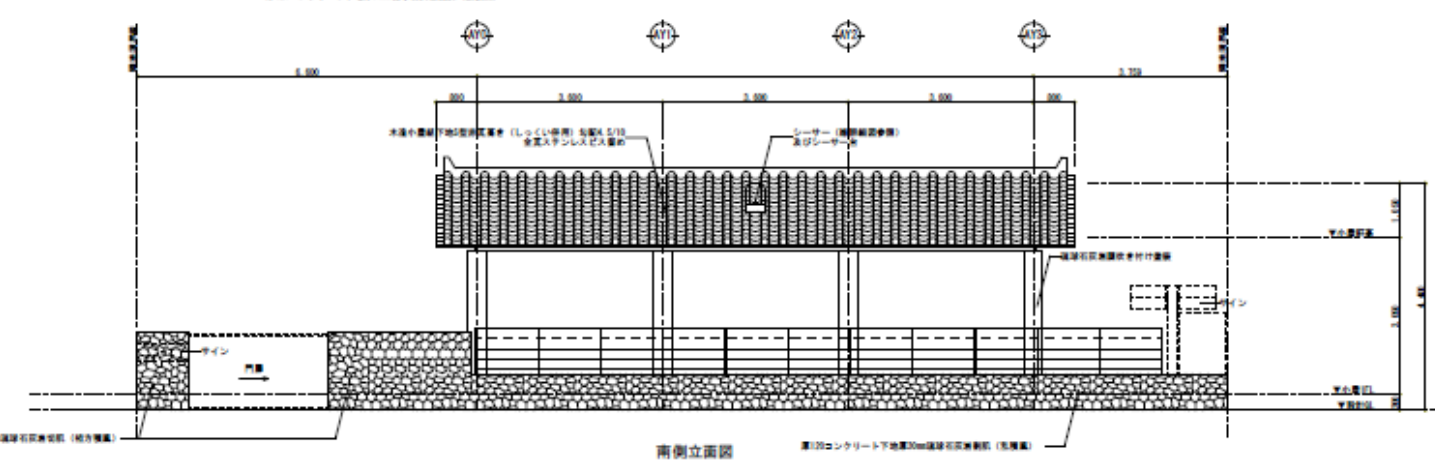

特記事項：グレー色で表記した部分は築造済み工事とする

<p>株式会社 仲本工業 〒904-2172 沖縄県沖縄市美里6丁目5番1号 TEL: 098-938-8088 FAX: 098-939-1347</p>				<p>図名 図番 図尺</p>	<p>工種名 内容</p>	<p>平成26年度(締結)鹿児島県島国立公園 阿嘉園地休憩所新築工事(外構ほか工事)</p>	<p>作成日 2025/ 7/16 印刷日 2025/ 7/16</p>	<p>図面番号 A-05</p>
				<p>図名 図番</p>	<p>工種名 内容</p>	<p>立面図 1</p>	<p>図尺 A-1) 1/80 A-2) 1/120</p>	

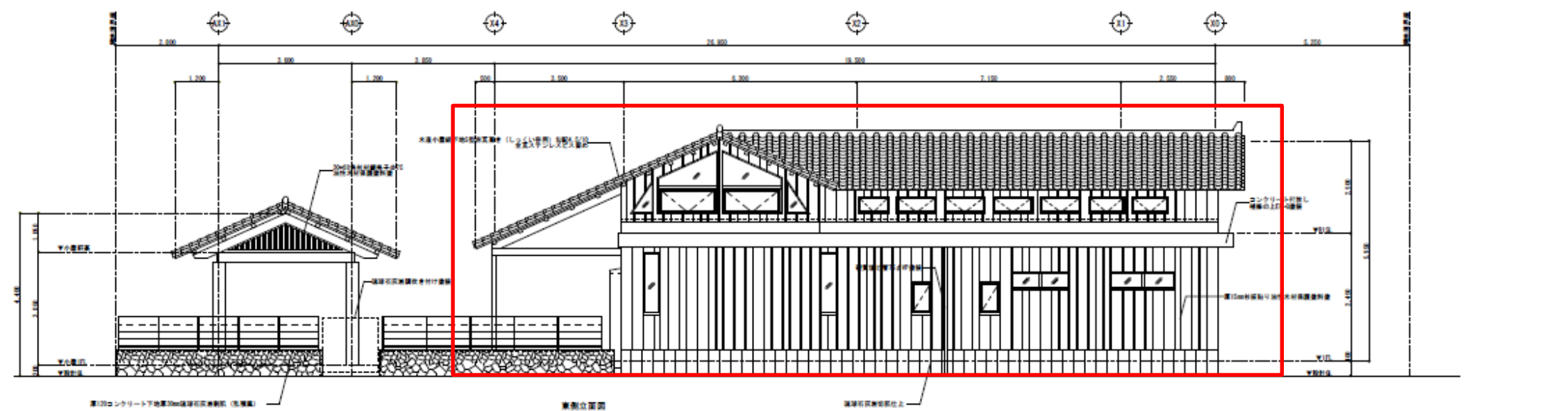
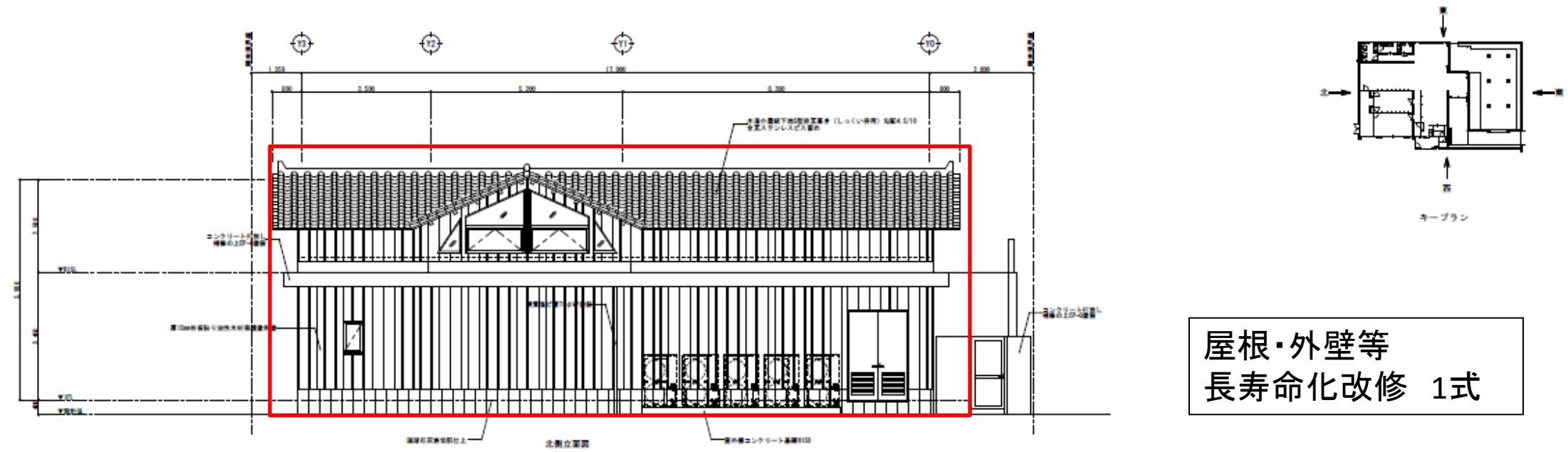

		<p>株式会社 仲本工業</p> <p>〒904-2132 沖縄県中城町美里6丁目2番1号</p> <p>TEL : 098-938-9088 FAX : 098-939-1347</p>		<table border="1"> <tr> <th>種別</th> <th>名称</th> <th>竣工年度</th> <th>工事名</th> </tr> <tr> <td>01</td> <td>01</td> <td></td> <td>平成26年度(締結)慶良間諸島国立公園 阿嘉園地休憩所新築工事(外構ほか工事)</td> </tr> <tr> <td>02</td> <td>02</td> <td></td> <td>立園図2</td> </tr> </table>	種別	名称	竣工年度	工事名	01	01		平成26年度(締結)慶良間諸島国立公園 阿嘉園地休憩所新築工事(外構ほか工事)	02	02		立園図2	<table border="1"> <tr> <td>作成日</td> <td>2025/ 7/16</td> <td rowspan="2">図面番号</td> </tr> <tr> <td>印番</td> <td>2025/ 7/16</td> </tr> <tr> <td>縮尺</td> <td>(A-1) 1/80 (A-2) 1/120</td> <td>A-06</td> </tr> </table>	作成日	2025/ 7/16	図面番号	印番	2025/ 7/16	縮尺	(A-1) 1/80 (A-2) 1/120	A-06
種別	名称	竣工年度	工事名																						
01	01		平成26年度(締結)慶良間諸島国立公園 阿嘉園地休憩所新築工事(外構ほか工事)																						
02	02		立園図2																						
作成日	2025/ 7/16	図面番号																							
印番	2025/ 7/16																								
縮尺	(A-1) 1/80 (A-2) 1/120	A-06																							

屋根現況



外壁現況

