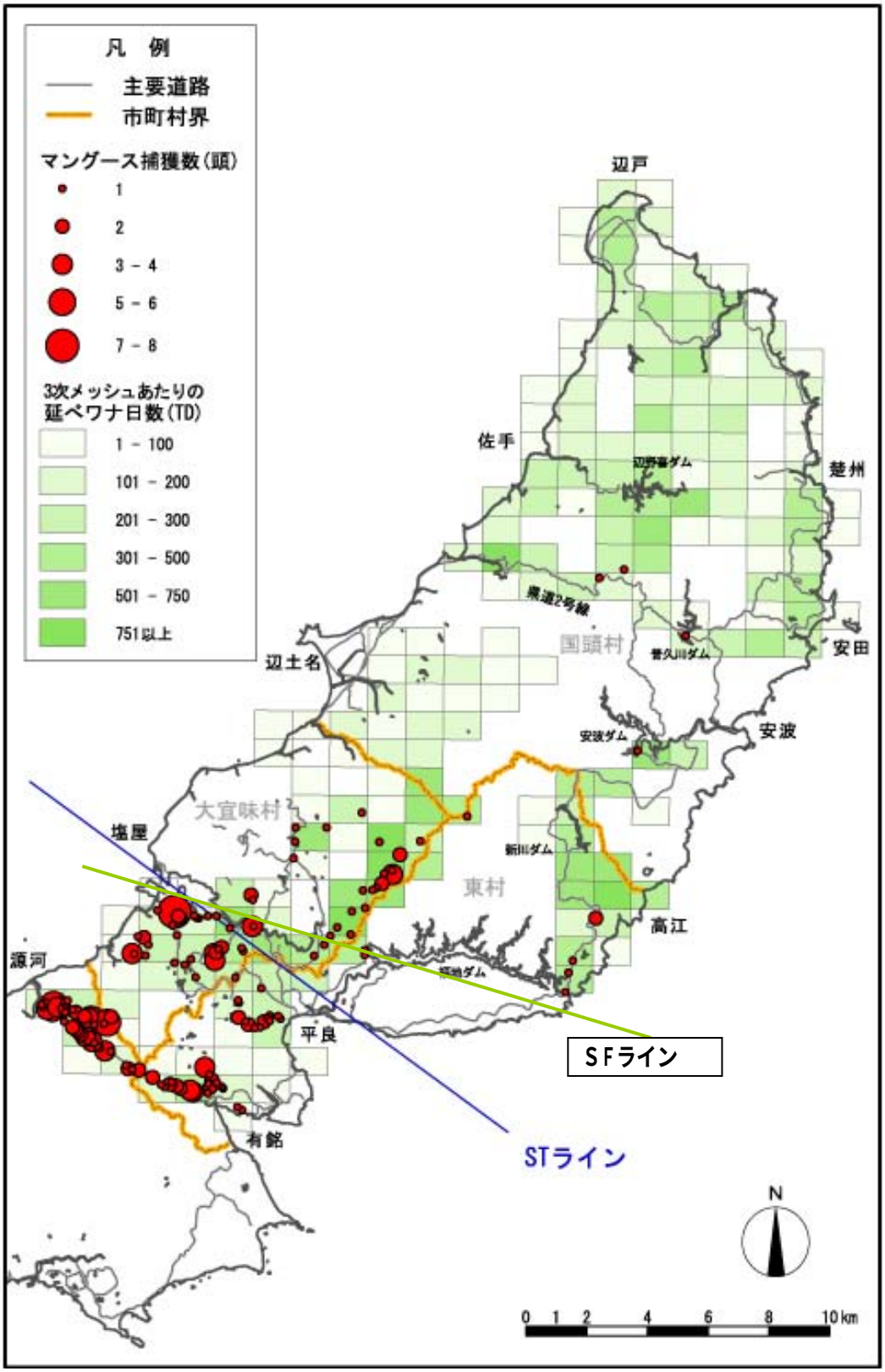

図2　平成17年度環境省マングース捕獲状況(4月～3月)