沖縄島北部地域の推薦区域（案）とOUVに係る主題図
固有種及び絶滅危惧種の潜在的生息環境(常緑広葉樹林等)

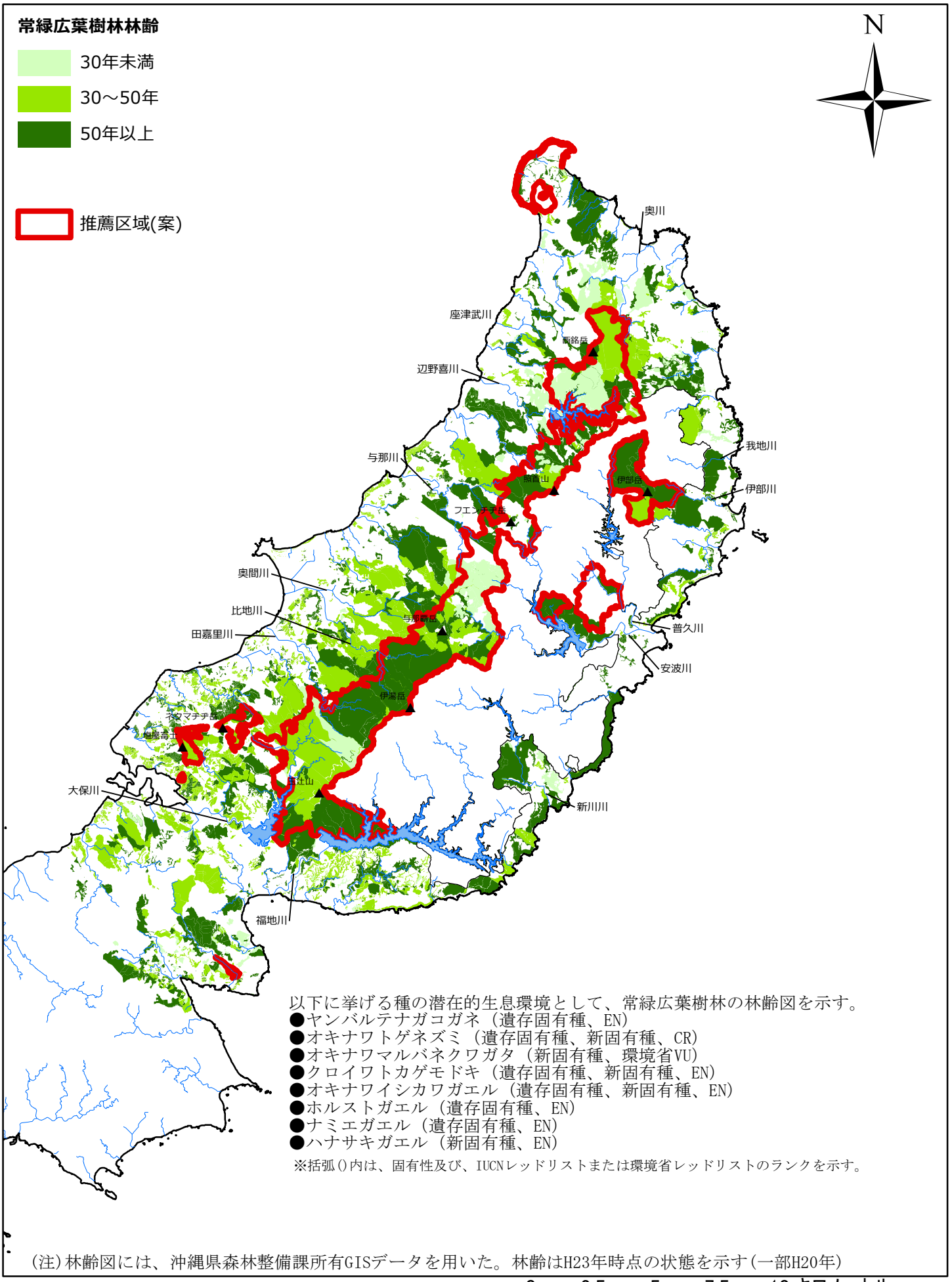

以下に挙げる種の潜在的生息環境として、常緑広葉樹林の林齢図を示す。
- ●ヤンバルテナガコガネ（遺存固有種、EN）
- ●オキナワトゲネズミ（遺存固有種、新固有種、CR）
- ●オキナワマルバネクワガタ（新固有種、環境省VU）
- ●クロイワトカゲモドキ（遺存固有種、新固有種、EN）
- ●オキナワイシカワガエル（遺存固有種、新固有種、EN）
- ●ホルストガエル（遺存固有種、EN）
- ●ナミエガエル（遺存固有種、EN）
- ●ハナサキガエル（新固有種、EN）

※括弧()内は、固有性及び、IUCNレッドリストまたは環境省レッドリストのランクを示す。

(注)林齢図には、沖縄県森林整備課所有GISデータを用いた。林齢はH23年時点の状態を示す(一部H20年)

0 2.5 5 7.5 10 キロメートル

1:200,000